

PLANILLA DE ESPEJOS

E01

UBICACION: BAÑOS

ESPECIE  
Y MODO  
DE ABRIR: ESPEJO

CANTIDAD: 2  
IZQ.  
DER.

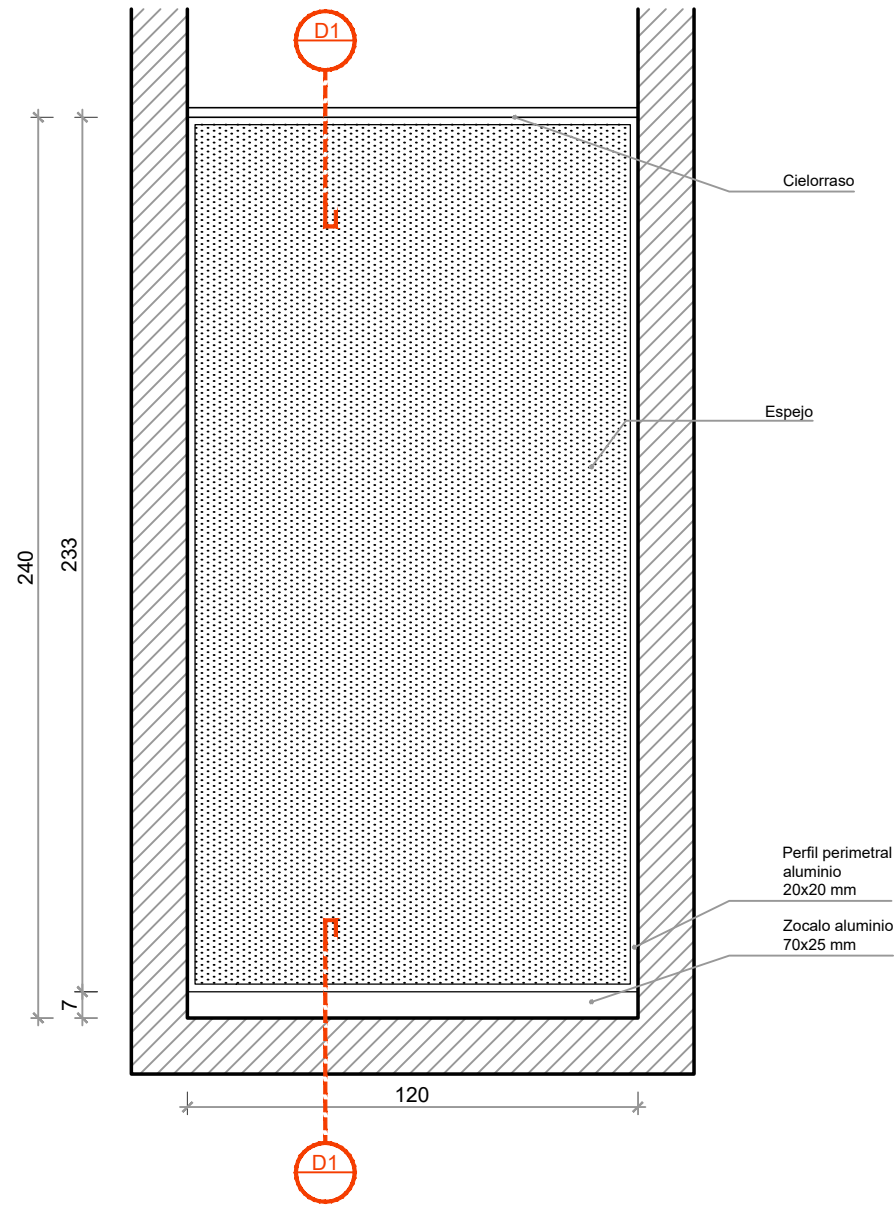

1 Detalle fijación  
CORTE 1:5

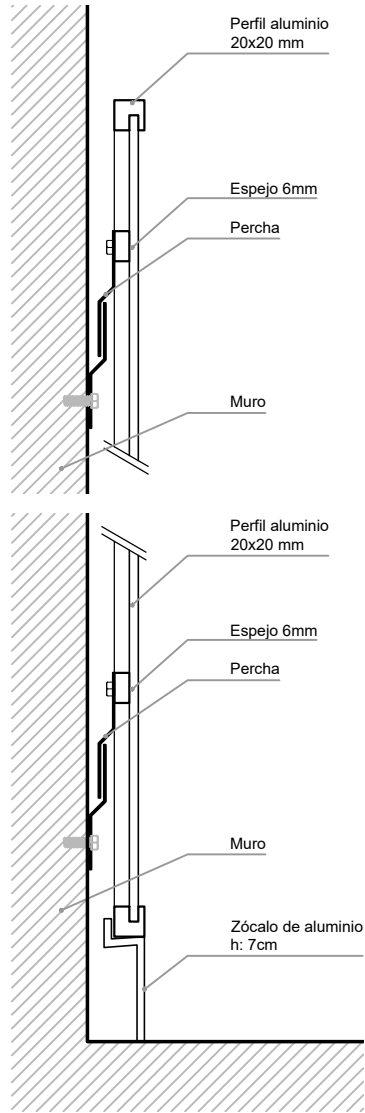

ESPECIFICACIONES TECNICAS:

ESPEJO 6mm FIJADO CON PERCHAS  
CANTO PULIDO

OBSERVACIONES:  
LOS EPSEJOS SERAN COLOCADOS POR EL  
SUBCONTRASITA QUE LOS SUMINISTRE

NOTAS :  
1 - TODAS LAS ABERTURAS ESTAN VISTAS DESDE EL EXTERIOR.  
2 - LAS CANTIDADES, DIMENSIONES Y EJES DE GIRO SE  
VERIFICARAN EN OBRA.  
3 - LOS ELEMENTOS DE FIJACION METALICOS (ACCESORIOS,  
PERFILES, ETC) DEBERAN ENTREGARSE EN OBRA PROTEGIDOS  
CONTRA EVENTUALES MANCHAS PRODUCIDAS POR MORTEROS  
DE CAL O CEMENTO. TAMPOCO SE ADMITIRAN INDICES DE OXIDO.

OBRA

BIBLIOTECA PALACIO GOMEZ

PROYECTO

ARQ. HORACIO HERBERT  
ARQ. SOFÍA SEGREDÓ  
PROYECTO Y DIRECCIÓN

ARQ. GERMÁN GIL  
DOCUMENTACION EJECUTIVA

04			
03			
02			
APC 01	ENTREGA	02/10/17	
DES/REV	REVISION	FECHA	FIRMA

ARCHIVO:	DIB.:	FECHA:	ESCALA:
A-PE-JDM-PE.dwg	REV.:		1:20   1:5